

# OPŠTE NAPOMENE

Organizacija ekrana u svim delovima programa je slična i svodi se na sledeće :

- **tabelarni prikaz podataka**
- **kućice za unos/ispravku podataka.**
- **linija sa komandnim dugmićima koja govori koje su operacije moguće nad podacima.**

M	VRTIĆ	GRUPA	ŠIFRA	POL	PREZIME	IME	TELEFON	AKTIVAN
	001	01	00001	M	Aksentijević	Nebojša	011/123-321	
	001	01	00004	Ž	Marković	Milica	064	
	002	02	00002	M	Perić	Pera		

Below the table is a form for editing a record. The form includes fields for 'VRTIĆ - [F2]', 'SUBVENCIJA', 'GRUPA - [F2]', 'ŠIFRA', 'POL - [F2]', 'PREZIME', 'IME', and 'DATUM ROĐENJA'. The 'ADRESA', 'TELEFON', 'JMBG', and 'STATUS' fields are also present. A 'NAPOMENA' field contains the text 'Neka napomena'. At the bottom of the form, there is a row of buttons: 'ESC-Izlaz', 'Ujnesi', 'Briši', 'Osveži', 'Pretraži - F3', 'RODITELJI', 'PAKETI I AKTIVNOSTI', 'PLAĆANJE RODITELJA', 'AKTIVAN NE AKTIVAN', 'PRENOŠU SL. MESEC', 'GENERIS. PREDRAČUN', and 'GENERIS. RAČUN'. Below this row is another row of buttons: 'Markiranje', 'IZVEŠTAJ KONTAKTI', 'IZVEŠTAJ DOLASCI', 'IZVEŠTAJ PAKETI', 'IZVEŠTAJ ZADUŽENJA', 'IZVEŠTAJ RAČUNI', 'IZVEŠTAJ KARTICA', 'IZVEŠTAJ DUGOVANJ', 'IZVEŠTAJ UPLATA', 'IZVEŠTAJ AKTIVNOSTI', 'IZVEŠTAJ UPLATNICA', 'IZVEŠTAJ PPUZ', and 'EXPORT PODATAKA'.

U zavisnosti od dela programa broj kućica koje čine unos/ispravku i broj komandnih dugmića u dnu ekrana može varirati.

U radu će se pojaviti kućice za unos/ispravku **BELE** boje. U kućicama **NARANDŽASTE** boja to su podaci nekih šifarnika pritiskom na taster **F2** pojavice se tabela sa podacima koja se mogu uneti u to polje. Kućice **ŽUTE** su ujedno i kućice obaveznih polja.

Kada dodajete novi red u tabelu kliknite na dugme **UNESI** ili pritisnite slovo **U** unosite podatke. Pritiskom na taster **F3**, u kućicu koju trenutno unosite biće prepisan sadržaj iste te kućice, ali iz prethodnog selektovanog reda. To Vam skraćuje ponavljanje velikih tekstualnih unosa.

Kada se na ekranu pojavi komandno dugme plave boje ...

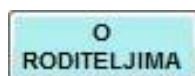

npr **RODITELJIMA** to znači da će se njegovim pokretanjem prikazati neki detalji - podmogućnosti.

Kretanje od jedne do druge kućice za unos/ispravku vrši se tasterima **ENTER** ili **TAB**.

Ispravka podataka u kućicama vrši se fokusiranjem kućice uz pomoć miša, pa zatim popravljanjem vrednosti. Ispravku podataka u jednom redu neophodno je potvrditi komandom **SNIMI** koje se pojavljuje u liniji sa komandnim dugmićima. Pritiskom na dugme **TAB** uvek ćete doći do dugmeta za snimanje.

Podatci (redovi) u programu se brišu na sledeći način:

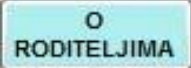
- pozicionirate se na red koji želite brisati.
- Ako program napiše poruku "Morate obrisati pojedinačne stavke" to znači da morate obrisati podatke koji su detalji tog reda npr. 
- pritiskom na **BRIŠI** program pita da li ste sigurni, ako je odgovor **Yes**, red nestaje sa ekrana.

## STRUKTURA PROGRAMA

- **Fajl**
  - Logovanje
  - Korisnici
  - Kraj
  
- **Definicije**
  - Opcije
  - Kursna lista
  - Paketi usluga
  - Aktivnosti
  - Grupe mesečnih izostanaka
  - Uzrast deteta
  - Vrtić
  
- **Osnovni podatci**
  - Deca
    - Roditelji
    - Dugovanje za pakete usluga
    - Dugovanje za Aktivnosti
    - Popust
    - Uplate roditelja
  
- **Alati**
  - Snimanje podataka na FLASH disk
  - Snimanje podataka sa HDD disk

# Opcije

Koriste se jednom mesečno i služe za rad i štampanje izveštaja za navedeni mesec.

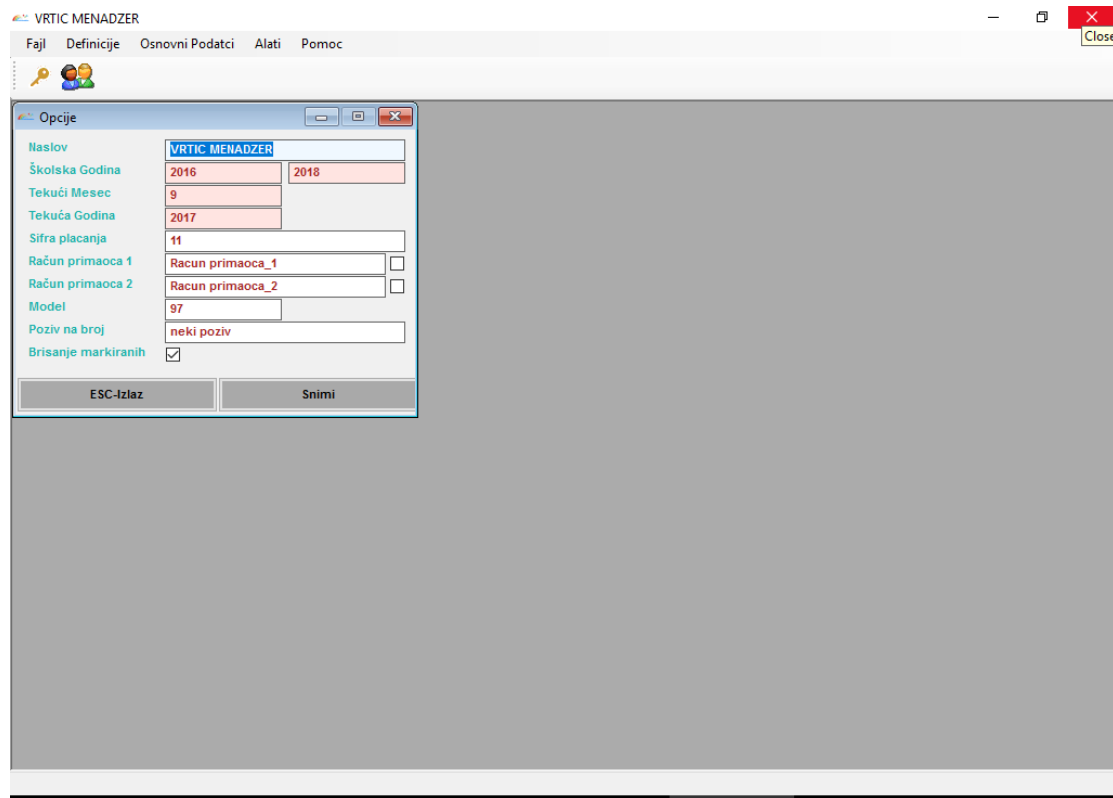

- Naslov:** VRTIC MENADZER
- Školska Godina:** 2016 (left), 2018 (right)
- Tekući Mesec:** 9
- Tekuća Godina:** 2017
- Sifra placanja:** 11
- Račun primaoca 1:** Racun primaoca\_1
- Račun primaoca 2:** Racun primaoca\_2
- Model:** 97
- Poziv na broj:** neki poziv
- Brisanje markiranih:**

At the bottom of the dialog box, there are two buttons: 'ESC-Izlaz' and 'Snimi'.

## POLJA ZA UNOS

**Naslov** – određuje se naslov aplikacije.

**Školska godina** – određuje se školska godina.

**Tekući Mesec** – određuje se mesec za štampanje izveštaja u vezi dnevnog dolaska dece za navedeni mesec i za štampanje izveštaja o paketima usluga i aktivnostima koje deca koriste za navedeni mesec.

**Tekući Godina** – određuje se godina za gore navedeno.

**Šifra placanja** – Podatak koji stoji na uplatnici.

**Račun primaoca 1** – Podatak koji stoji na uplatnici, predračunima i računima ukoliko je kućica pored čekirana.

**Račun primaoca 2** – Podatak koji stoji na uplatnici, predračunima i računima ukoliko je kućica pored čekirana.

Ukoliko kućice ova dva računa nisu čekirane, na uplatnicama, predračunima i računima će se štampati račun iz forme O Preduzeću > Dinarski žiro račun.

**Model** – Podatak koji stoji na uplatnici.

**Poziv na broj** – Podatak koji stoji na uplatnici. Ako ništa nije navedeno prikazaće se matični broj deteta.

**Brisanje markiranih** – Deca mogu biti markirana (selektovana) radi kreiranja raznih izveštaja u smislu da se ne bi štampali izveštaji za svu decu, već samo za markiranu. Ako je ova opcija čekirana, prilikom otvaranja forme Deca sva deca će biti demarkirana i štampaće se izveštaji za svu decu. Ukoliko ova opcija nije čekirana, neće doći do brisanja markirane dece i uvek će moći da se štampaju deca koja su markirana.

## KOMANDNI DUGMIĆI

**ESC-Izlaz** - izlaz iz polja za unos ili izlaz iz liste

**Snimi** – snimanje podataka

## Kursna lista

Prikaz kursne liste sa datumom i kursom evra na taj dan. Tabela potrebna zbog proračuna koliko su roditelji dali dinara u evrima za određeni mesec.

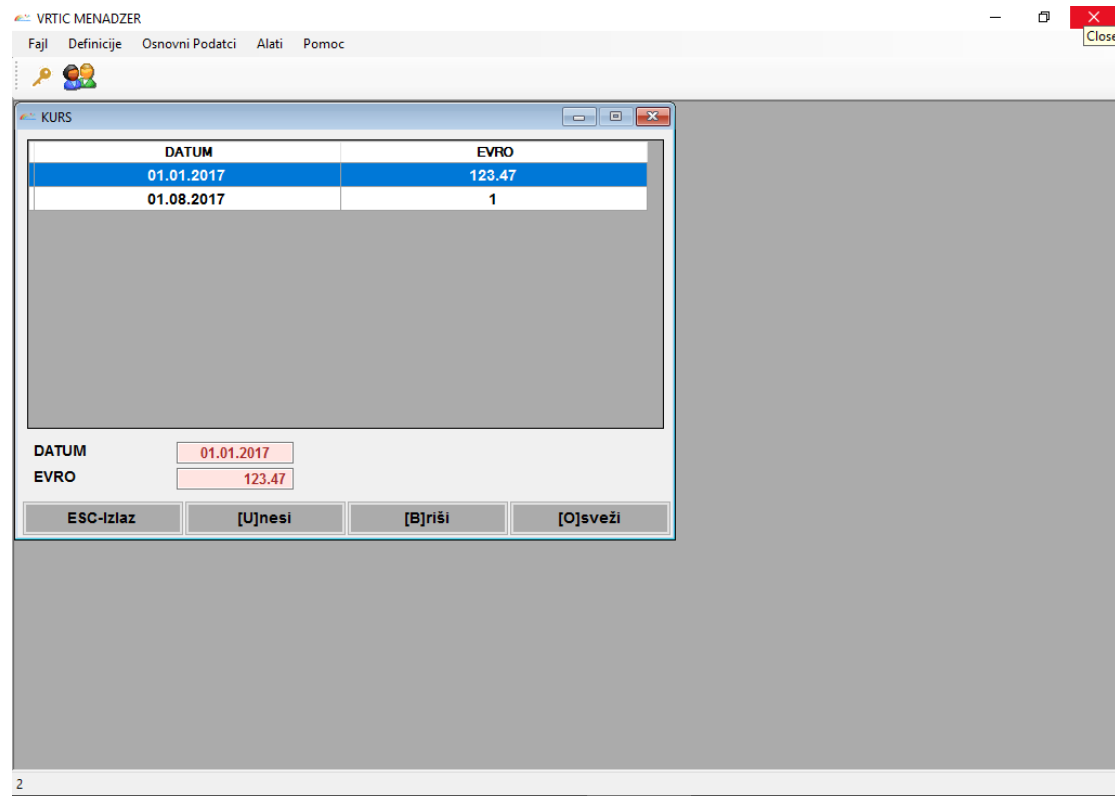

### **POLJA ZA UNOS**

**Datum** - datum.

**Kurs evra** - kurs evra na određeni datum.

### **KOMANDNI DUGMIĆI**

**ESC-Izlaz** - izlaz iz polja za unos ili izlaz iz liste

**Unesi** – unos novih podataka

**Briši** – brisanje selektovanog reda

**Osveži** – osvežavanje liste

## Paketi usluga

Prikaz paketa usluga koje vrtić nudi, sa opisom, cenom i napomenom.

VRTIC MENADZER

Fajl Definicije Osnovni Podatci Alati Pomoc

PAKETI USLUGA

ŠIFRA	OPIS	CENA
PAKET 1	Opis paketa 1	28000
PAKET 2	pak2	29000

PAKET: PAKET 1

OPIS: Opis paketa 1

CENA: 28000

JM: mesec

PDV: 0

NAPOMENA

ESC-Izlaz [U]nesi [B]riši [O]sveži

### POLJA ZA UNOS

**Paket** - predstavlja šifarnik paketa usluga.

**Opis** - opis paketa usluga.

**Cena** - cena paketa usluga.

**JM** – jedinica mere.

**PDV** - porez na dodatnu cenu.

**Napomena** - napomena paketa usluga.

### KOMANDNI DUGMIĆI

**ESC-Izlaz** - izlaz iz polja za unos ili izlaz iz liste

**Unesi** – unos novih podataka

**Briši** – brisanje selektovanog reda

**Osveži** – osvežavanje liste

## Aktivnosti

Prikaz aktivnosti koje vrtić nudi, sa opisom i cenom. Neke aktivnosti su uključene u cenu paketa.

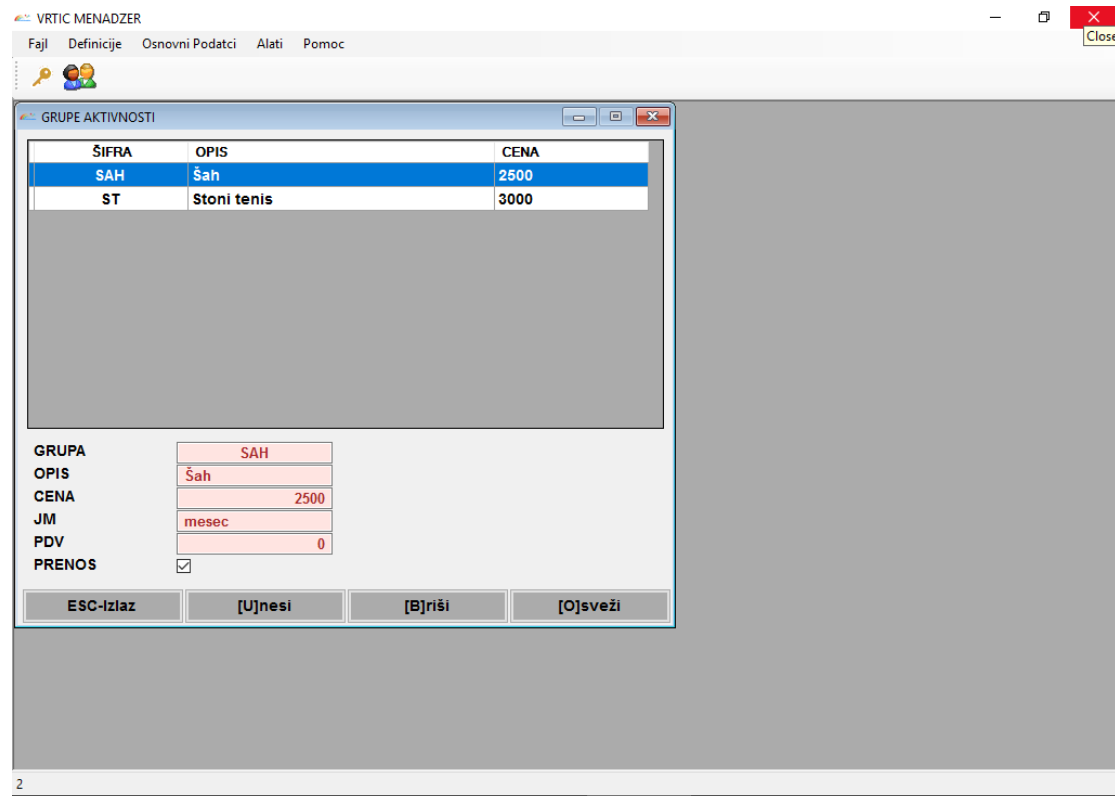

### **POLJA ZA UNOS**

**Grupa** - predstavlja šifarnik aktivnosti.

**Opis** - opis aktivnosti.

**Cena** - cena aktivnosti.

**JM** – jedinica mere.

**PDV** - porez na dodatu cenu.

**PRENOS** – ako je kućica čekirana podatci za ovu aktivnost se prenose u sledeći mesec. Opcija je vezana za formu OSNOVNI PODATCI DETETA i dugme PRENOS U SL. MESEC. Ako je izlet na Avalu nije svaki mesec, onda ovaj PRENOS se ne čekira, izleti koji se ponavljaju iz meseca u mesec pr. ENGLESKI ovde bi PRENOS bio čekiran.

### **KOMANDNI DUGMIĆI**

**ESC-Izlaz** - izlaz iz polja za unos ili izlaz iz liste

**Unesi** – unos novih podataka

**Briši** – brisanje selektovanog reda

**Osveži** – osvežavanje liste

## Grupe mesečnih izostanaka

Grupe mesečnih izostanaka su određene ugovorom i izražene su u procentima. Zavisе od broja dana koliko je dete bilo odsutno.

21

### **POLJA ZA UNOS**

**Od dana** - brojčani unos dana.

**Do dana** - brojčani unos dana.

**Procenti** - brojčani unos procenata.

**Opis** - opis izostanaka.

### **KOMANDNI DUGMIĆI**

**ESC-Izlaz** - izlaz iz polja za unos ili izlaz iz liste

**Unesi** – unos novih podataka

**Briši** – brisanje selektovanog reda

**Osveži** – osvežavanje liste

## Uzrast deteta

Predstavlja grupu u koju dete ide.

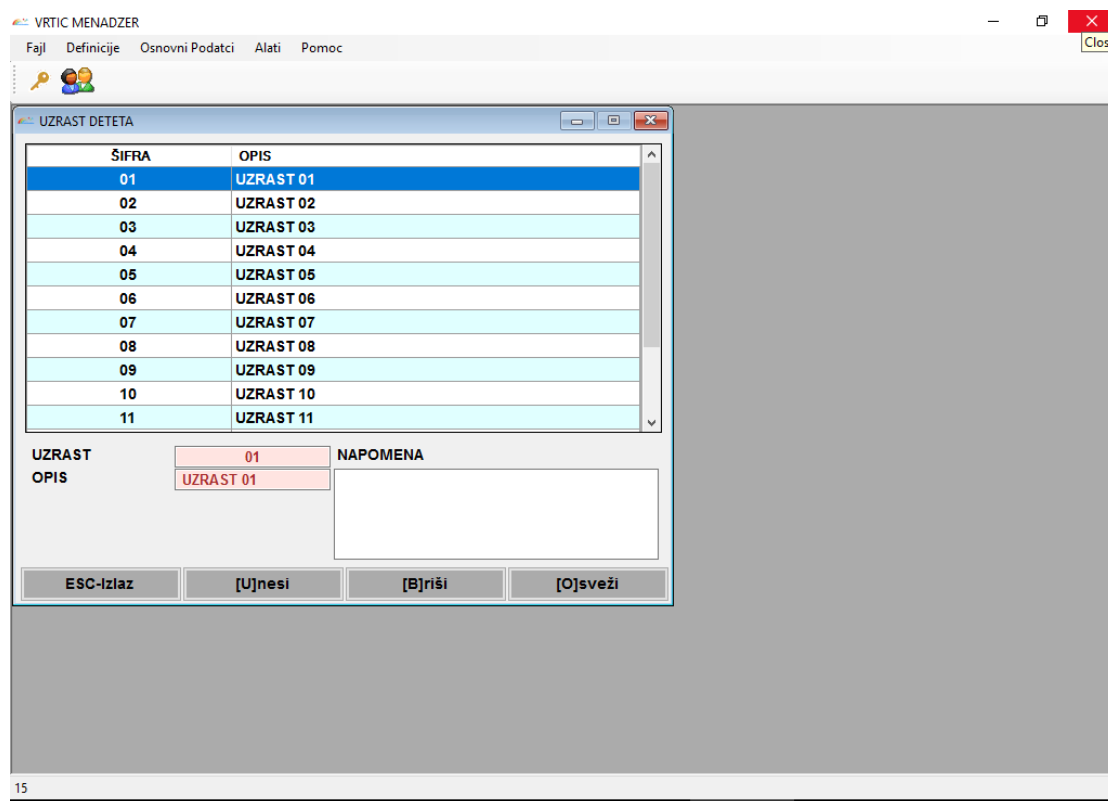

### **POLJA ZA UNOS**

**Uzrast** - predstavlja grupu.

**Opis** - opis grupe.

**Napomena** - napomena.

### **KOMANDNI DUGMIĆI**

**ESC-Izlaz** - izlaz iz polja za unos ili izlaz iz liste

**Unesi** – unos novih podataka

**Briši** – brisanje selektovanog reda

**Osveži** – osvežavanje liste

# Vrtić

Predstavlja spisak vrtića.

ŠIFRA	NAZIV VRTIČA	TELEFON 1	TELEFON 2	MOBILNI
001	DEMO 001	011 fiksni	011 fax	+381 (0)64
002	DEMO 002	011 fiksni	011 fax	+381 (0)64

The lower part is a form for editing a record. The fields are as follows:

- ŠIFRA: 001
- NAZIV: DEMO 001
- DRŽAVA: Srbija
- MESTO: Beograd
- ADRESA: Cara Uroša
- TELEFONI: 011 fiksni, 011 fax
- NAPOMENA: (empty text area)
- KONTAKT OSOBA: Neša
- MOBILNI: +381 (0)64
- E-MAIL: aksentije@sezampro.rs

At the bottom of the form, there are four buttons: 'ESC-Izlaz', '[U]nesi', '[B]riši', and '[O]sveži'.

## **POLJA ZA UNOS**

**Šifra** - predstavlja šifru vrtića.

**Naziv** – naziv vrtića.

**Država** – država.

**Mesto** – mesto.

**Adresa** – adresa.

**Telefoni** – telefoni.

**Kontakt osoba** – kontakt osoba.

**Mobilni** – mobilni.

**E-mail** – e-mail adresa.

**Napomena** - napomena.

## **KOMANDNI DUGMIĆI**

**ESC-Izlaz** - izlaz iz polja za unos ili izlaz iz liste

**Unesi** – unos novih podataka

**Briši** – brisanje selektovanog reda

**Osveži** – osvežavanje liste

## Deca

Spisak dece i osnovni podatci o njima, roditeljima, paketima i aktivnostima koje deca koriste, kao i plaćanje roditelja. Svi izveštaji su smešteni na ovoj formi. Na ovoj formi u zavisnosti šta je kliknuto (Aktivna, neaktivna i Sva deca) vršiče se prikaz dece.

M	VRTIĆ	GRUPA	ŠIFRA	POL	PREZIME	IME	TELEFON	AKTIVAN
	001	01	00001	M	Aksentijević	Nebojša	011/123-321	
	001	01	00004	Ž	Marković	Milica	064	
	002	02	00002	M	Perić	Pera		

### POLJA ZA UNOS

**Vrtić F2** - predstavlja šifarnik vrtića. Spisak svih vrtića postaje vidljiv pritiskom na F2.

**Subvencija** – određuje se da li dete ima subvenciju od strane grada. U zavisnosti ako dete ima subvenciju pojavljuje se napomena pri štampanju računa i predračuna.

**Grupa** - predstavlja šifarnik uzrasta deteta. Šifarnik postaje vidljiv pritiskom na F2.

**Šifra** - predstavlja šifru deteta koja se generiše automatski. Uvećava se za jedan u odnosu na poslednje uneto dete. Polje se nemože editovati.

**Pol** - pol deteta. Šifarnik postaje vidljiv pritiskom na F2.

**Prezime** - prezime deteta.

**Ime** - ime deteta.

**Datum rođenja** - datum rođenja deteta.

**Adresa** - adresa deteta.

**Telefon** - kućni broj deteta.

**JMBG** - jedinstveni matični broj deteta.

**Status** - da li je dete iz roditeljske porodice ili ...(bračno).

**Napomena** - napomena koja je vezana za to dete.

### KOMANDNI DUGMIĆI

**ESC-Izlaz** - izlaz iz polja za unos ili izlaz iz liste

**Unesi** – unos novih podataka

**Briši** – brisanje selektovanog reda

**Osveži** – osvežavanje liste

**Pretraži F3** – pretraga po imenu ili prezimenu

**Roditelji** – klikom na ovo dugme otvara se forma koja sadrži podatke o roditeljima

**Paketi i aktivnosti** – klikom na ovo dugme otvara se forma koja sadrži podatke o paketima i aktivnostima koje dete koristi

**Plaćanje roditelja** – klikom na ovo dugme otvara se forma koja sadrži podatke o plaćanjima roditelja

**Aktivan ne aktivan** – manja se status deteta, da li dete ide u vrtić ili ne (deca koja su napustila vrtić)

**Prenos u sl. mesec** – Prenos podataka se obavlja tako što se podatci prenose iz prethodnog meseca u odabrani mesec i godinu (definicije > opcije) i odnosi se samo na decu koja idu u vrtić. Prenose se podatci iz paketa usluga i aktivnosti, kao i popust koji deca ostvaruju.

**Generis. Predračun** – automatsko dodeljivanje rednih brojeva za predračune. Ovo dugme se koristi nakon svih tačnih unosa podataka vezano za decu, njihove pakete i aktivnosti.

**Generis. Račun** – automatsko dodeljivanje rednih brojeva za računa. Ovo dugme se koristi nakon svih tačnih unosa podataka vezano za decu, njihove pakete i aktivnosti.

**Markiranje** – ona deca koja su markirana (označena sa X) ta deca će se videti u izveštajima da se ne bi bezpotrebno štampala sva deca – služi samo za izveštaje. Ukoliko se kod izveštaja izabere opcija za štampanje sve dece, markiranje postaje nebitno.

**Izveštaj kontakti** – izveštaj o roditeljima

**Izveštaj dolasci** – kalendar dolazaka dece za odabrani mesec i godinu (definicije > opcije)

**Izveštaj paketi** – izveštaj o ceni za odabrani mesec i godinu (definicije > opcije), o paketima i aktivnostima koji deca koriste, broju dana koliko su deca bila prisutna ili odsutna, popustima i cenom koju roditelji treba da plate

**Izveštaj zaduženja** – izveštaj o ceni za odabrani mesec i godinu (definicije > opcije)

**Izveštaj računi** – izveštaj o predračuna i računa za odabrani mesec i godinu (definicije > opcije)

**Izveštaj kartica** – izveštaj o iznosima za određeni period za pakete usluga i aktivnostima sa uračunatim popustom, uplatama roditelja kao i ukupan dug roditelja

**Izveštaj dugovanja** – izveštaj o iznosima za određeni period ukupna uplata roditelja i ukupan dug roditelja

**Izveštaj uplata** – izveštaj o uplati roditelja

**Izveštaj aktivnosti** – izveštaj o aktivnostima dece

**Izveštaj uplatnica** – štampanje uplatnica na matičnom štampaču

**Export podataka** – export podataka o rođendanima dece u excel formatu, export podataka o računima i predračunima koje roditelji dobijaju putem maila uz pomoć dodatnog programa, export podataka o računima za subvencionisanu decu koju radi popunjavanja excelovog fajla koji dostavlja sekretarijat, itd.

## Roditelji

Predstavlja tabelu sa osnovnim podatcima o roditeljima. Svaki roditelj se unosi pojedinačno.

VRTIC MENADZER

Fajl Definicije Osnovni Podatci Alati Pomoc

RODITELJI

Šifra deteta: 00001  
Prezime deteta: Akstijević  
Ime deteta: Nebojša

PREZIME	IME	FIR.TEL.	MOBILNI
Akstijević	R	011/	064/
Akstijević	B	011/	064/

SRODSTVO - [F2] OTAC  
PREZIME Akstijević  
IME R  
DATUM ROĐENJA 01.02.1952

ZANIMANJE neko zanimanje  
ŠKOLSKA SPREMA neka školska sprema  
FIRMA neka firma  
TELEFON U FIRMI 011/  
MOBILNI 064/  
E-MAIL neka mail adresa

ESC-Izlaz [U]nesi Briši Osveži Lista Mobilni Lista E-mail

DATUM ROĐENJA 20.12.1974

ESC-Izlaz [U]nesi Briši Osveži Pretraži - F3 RODITELJI PAKETI I AKTIVNOSTI PLAĆANJE RODITELJA AKTIVAN NE AKTIVAN PRENOS U SL. MESEC GENERIS. PREDRAČUN GENERIS. RAČUN

IZVEŠTAJ KONTAKTI IZVEŠTAJ DOLASCI IZVEŠTAJ PAKETI IZVEŠTAJ ZADUŽENJA IZVEŠTAJ RAČUNI IZVEŠTAJ KARTICA IZVEŠTAJ DUGOVANJA IZVEŠTAJ UPLATA IZVEŠTAJ AKTIVNOSTI IZVEŠTAJ UPLATNICA EXPORT PODATAKA

### POLJA ZA UNOS

**Srodstvo F2** – srodstvo sa detetom (otac,majka, staratelj, starateljka). Šifarnik srodstva postaje vidljiv pritiskom na F2.

**Prezime** - prezime roditelja.

**Ime** - ime roditelja.

**Datum rođenja** - datum rođenja.

**Zanimanje** - zanimanje.

**Školaska sprema** - školaska sprema.

**Firma** - firma u kojoj je roditelj zaposlen.

**Telefon u firmi** - telefon u firmi.

**Mobilni** - mobilni telefon.

**E-mail** - mail adresa.

### KOMANDNI DUGMIĆI

**ESC-Izlaz** - izlaz iz polja za unos ili izlaz iz liste

**Unesi** – unos novih podataka

**Briši** – brisanje selektovanog reda

**Osveži** – osvežavanje liste

**Lista Mobilni** – lista svih mobilnih telefona u tabeli roditelja

**Lista E-mail** – lista svih mailova u tabeli roditelja

## Dugovanje za pakete usluga

Predstavlja tabelu paketa usluga i aktivnosti, kao i tabelu popusta.

VRTIC MENADZER

Fajl Definicije Osnovni Podatci Alati Pomoc

DUGOVANJE RODITELJA ZA PAKETE

Šifra deteta: 00001  
Prezime deteta: Aksentijević  
Ime deteta: Nebojša

DATUM OD	DATUM DO	ŠIFRA PAKETA USLUGE	BRDANA +	BRDANA -
01.08.2017	31.08.2017	PAKET 1	16	7
01.09.2017	30.09.2017	PAKET 1	14	7

DATUM OD: 01.08.2017  
DATUM DO: 31.08.2017  
PAKET - [F2]: PAKET 1 X  
CENA: 28000

BROJ PRISUTNIH DANA: 16  
BROJ ODSUTNIH DANA: 7  
UMANJENJE: 4260  
ZA UPLATU: 23740

ESC-Izlaz [U]nesi Briši Osveži AKTIVNOSTI POPUST

PREZIME: Aksentijević  
IME: Nebojša  
DATUM ROĐENJA: 20.12.1974

ESC-Izlaz [U]nesi Briši Osveži Pretraži - F3 RODITELJI PAKETI I AKTIVNOSTI PLAĆANJE RODITELJA AKTIVAN NE AKTIVAN PRENOS U SL. MESEC GENERIS. PREDRAČUN GENERIS. RAČUN

IZVEŠTAJ KONTAKTI IZVEŠTAJ DOLASCI IZVEŠTAJ PAKETI IZVEŠTAJ ZADUŽENJA IZVEŠTAJ RAČUNI IZVEŠTAJ KARTICA IZVEŠTAJ DUGOVANJA IZVEŠTAJ UPLATA IZVEŠTAJ AKTIVNOSTI IZVEŠTAJ UPLATNICA EXPORT PODATAKA

Sva deca  
AKTIVAN

### POLJA ZA UNOS

**Datum od** - predstavlja datum od kada se koristi navedeni paket usluga. Formira se na osnovu (definicije > opcije).

**Datum do** - predstavlja datum do kada se koristi navedeni paket usluga. Formira se na osnovu (definicije > opcije).

**Paket F2** - šifarnik paketa usluga. Šifarnik postaje vidljiv pritiskom na F2.

**Cena** - polje se popunjava automatski iz šifarnika paketa usluga.

**Broj prisutnih dana** - brojčani unos broja dana koliko je dete bilo prisutno za odabrani mesec i godinu (definicije > opcije).

**Broj odsutnih dana** - brojčani unos broja dana koliko je dete bilo odsutno za odabrani mesec i godinu (definicije > opcije).

**Umanjenje** - polje se popunjava automatski iz šifarnika grupe mesečnih izostanaka.

**Za uplatu** - polje se popunjava automatski, predstavlja cenu umanjenu za procenat odsutnosti deteta.

### KOMANDNI DUGMIĆI

**ESC-Izlaz** - izlaz iz polja za unos ili izlaz iz liste

**Unesi** – unos novih podataka

**Briši** – brisanje selektovanog reda

**Osveži** – osvežavanje liste

**Aktivnosti** – aktivnosti

**Popust** – popust

## Dugovanje za aktivnosti

Predstavlja tabelu aktivnosti deteta za odabrani mesec.

VRTIC MENADZER

Fajl Definicije Osnovni Podatci Alati Pomoc

DUGOVANJE ZA AKTIVNOSTI

Šifra deteta: 00001 Datum od: 01.08.2017  
Prezime deteta: Aksentijević Datum do: 31.08.2017  
Ime deteta: Nebojša

GRUPA AKTIVNOSTI	CENA
SAH	2500

GRUPA - [F2] SAH X  
CENA 2500

ESC-Izlaz [U]nesi Briši Osveži

PROJ PRISUTNIH DANA 16  
PROJ ODSUTNIH DANA 7  
UMANJENJE ZA UPLATU 4260  
23740

AKTIVNOSTI POPUST

PREZIME Aksentijević  
IME Nebojša  
DATUM ROĐENJA 20.12.1974

ESC-Izlaz [U]nesi Briši Osveži Pretraži - F3 RODITELJI PAKETI I AKTIVNOSTI PLAĆANJE RODITELJA AKTIVAN NE AKTIVAN PRENOS U SL. MESEC GENERIS. PREDRAČUN GENERIS. RAČUN

IZVEŠTAJ KONTAKTI IZVEŠTAJ DOLASCI IZVEŠTAJ PAKETI IZVEŠTAJ ZADUŽENJA IZVEŠTAJ RAČUNI IZVEŠTAJ KARTICA IZVEŠTAJ DUGOVANJA IZVEŠTAJ UPLATA IZVEŠTAJ AKTIVNOSTI IZVEŠTAJ UPLATNICA EXPORT PODATAKA

### POLJA ZA UNOS

**Grupa** - predstavlja aktivnost deteta ( tekvondo, šah, balet, ples itd. ). Šifarnik postaje vidljiv pritiskom na F2.

**Cena** – predstavlja cenu odabrane grupe aktivnosti u zavisnosti da li je navedena aktivnost uključena u cenu preko paketa usluga ili se plaća dodatno.

### KOMANDNI DUGMIĆI

**ESC-Izlaz** - izlaz iz polja za unos ili izlaz iz liste

**Unesi** – unos novih podataka

**Briši** – brisanje selektovanog reda

**Osveži** – osvežavanje liste

## Popust

Predstavlja tabelu popusta za roditelje vezano za paket koji dete koristi. U navedenoj formi ukoliko ima popusta treba da postoji samo jedan uneti red, a da se samo menja opis popusta i procenat.

Šifra deteta: 00001 Datum od: 01.08.2017  
Prezime deteta: Aksentijević Datum do: 31.08.2017  
Ime deteta: Nebojša

PROCENTI	BRDANA -
	7
	7

Summary statistics:

PROJ PRISUTNIH DANA	16
PROJ ODSUTNIH DANA	7
UMANJENJE	4260
ZA UPLATU	23740

Buttons: ESC-Izlaz, [U]nesi, AKTIVNOSTI, POPUST

Form fields: IME (Nebojša), DATUM ROĐENJA (20.12.1974)

Navigation buttons: ESC-Izlaz, [U]nesi, Briši, Osveži, Pretraži - F3, RODITELJI, PAKETI I AKTIVNOSTI, PLAĆANJE RODITELJA, AKTIVAN NE AKTIVAN, PRENOS U SL. MESEC, GENERIS. PREDRAČUN, GENERIS. RAČUN, IZVEŠTAJ KONTAKTI, IZVEŠTAJ DOLASCI, IZVEŠTAJ PAKETI, IZVEŠTAJ ZADUŽENJA, IZVEŠTAJ RAČUNI, IZVEŠTAJ KARTICA, IZVEŠTAJ DUGOVANJA, IZVEŠTAJ UPLATA, IZVEŠTAJ AKTIVNOSTI, IZVEŠTAJ UPLATNICA, EXPORT PODATAKA

### POLJA ZA UNOS

**Procenti** - predstavlja procenat popusta.

**Opis popusta** - opis.

### KOMANDNI DUGMIĆI

**ESC-Izlaz** - izlaz iz polja za unos ili izlaz iz liste

**Unesi** – unos novih podataka

**Briši** – brisanje selektovanog reda

**Osveži** – osvežavanje liste

## Uplate roditelja

Predstavlja tabelu plaćanja.

- Parent Information:** Šifra deteta: 00001, Prezime deteta: Aksentijević, Ime deteta: Nebojša.
- Payment Table:** A table with columns DATPLA, IZNOS, and IZNOS\_DIN. It contains two rows of payment data.
- Form Fields:** Fields for DATUM PLACANJA (23.08.2017), IZNOS U BODOVIMA (10000), and IZNOS U RSD (10000).
- Buttons:** ESC-Izlaz, [U]nesi, Briši, Osveži.
- Child Information:** POL - [F2] (M), PREZIME (Aksentijević), IME (Nebojša), DATUM ROĐENJA (20.12.1974).
- Address and Status:** ADRESA (cerak), TELEFON (011/123-321), JMBG (2012), STATUS (1).
- Notes:** Neka napomena.
- Navigation and Reports:** A row of buttons including ESC-Izlaz, [U]nesi, Briši, Osveži, Pretraži - F3, RODITELJI, PAKETI I AKTIVNOSTI, PLACANJE RODITELJA, AKTIVAN NE AKTIVAN, PRENOS U SL. MESEC, GENERIS. PREDRAČUN, GENERIS. RAČUN, and a bottom row of report buttons like IZVEŠTAJ KONTAKTI, IZVEŠTAJ DOLASCI, etc.

### POLJA ZA UNOS

**Datum plaćanja** - datum uplate.

**Iznos u bodovima** - iznos u bodovima.

**Iznos u RSD** - iznos u dinarima za navedeni datum.

### KOMANDNI DUGMIĆI

**ESC-Izlaz** - izlaz iz polja za unos ili izlaz iz liste

**Unesi** – unos novih podataka

**Briši** – brisanje selektovanog reda

**Osveži** – osvežavanje liste